

LEGENDA ESQUADRIAS			
JANELAS		PORTAS	
(J1)	225 x 150 cm - peitoril= 140 cm	(P1)	80 X 210 cm - madeira
(J2)	220 x 100 cm - peitoril= 180 cm	(P2)	160 x 210 cm - madeira
(J3)	200 x 150 cm - peitoril= 135 cm	(P3)	160 x 290 cm - ferrovidro
(J4)	400 x 100 cm - peitoril= 180 cm	(P4)	230 x 290 cm - ferrovidro
(J5)	572 x 150 cm - peitoril= 140 cm		

TABELA GERAL REVESTIMENTOS	
PISOS	(1) ARDÓSIA
	(2) CONCRETO ARMADO
PAREDES	(A) BARRADO CERÂMICO H=1,60cm CERÂMICA 10x10cm. COR: BRANCO
	ACIMA PINTURA TINTA ACRÍLICA
	(A) PINTURA TINTA ACRÍLICA FOSCA
	(1) PINTURA TINTA ACRÍLICA COR: BRANCO
TETO	(2) FORRO PVC BRANCO

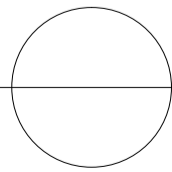

PLANTA BLOCO FISIOTERAPIA E ANEXO – EXISTENTE

ESCALA 1/125

ÁREA CONSTRUÍDA BLOCO = 783,84 m2

ÁREA CONSTRUÍDA PISCINA = 154,94 m2

ÁREA TOTAL CONSTRUÍDA = 938,78 m2

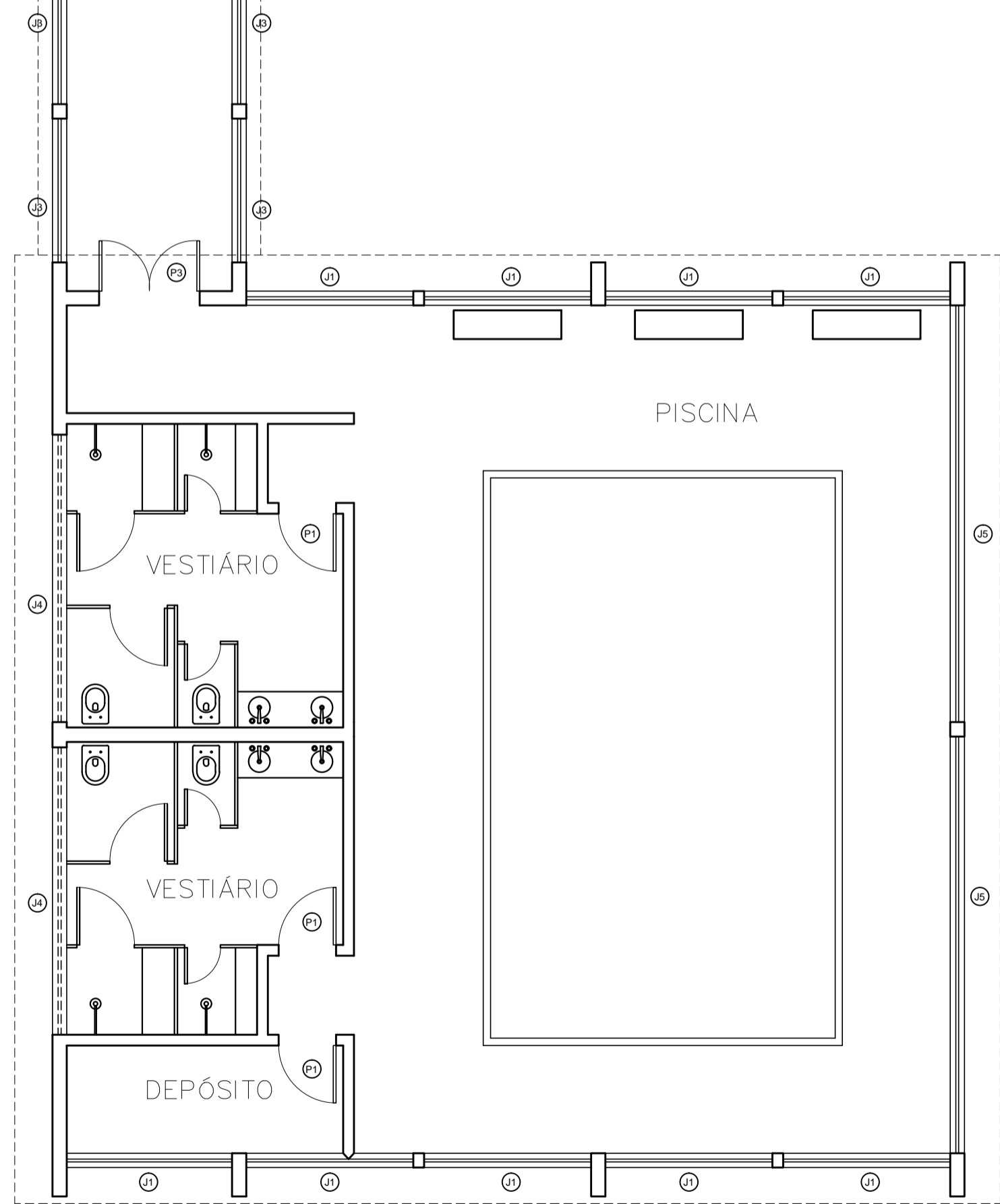
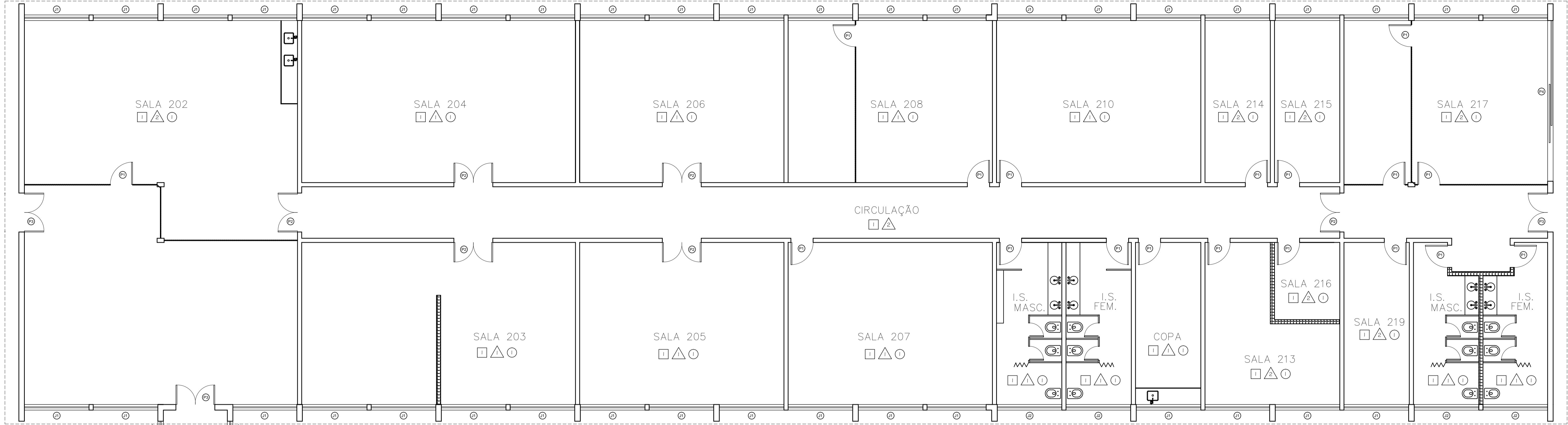

LEGENDA ESQUADRIAS		
JANELAS	PORTAS	
01 225 x 150 cm - peitoril= 140 cm	01 80 X 210 cm - madeira	
02 220 x 100 cm - peitoril= 180 cm	02 160 x 210 cm - madeira	
03 200 x 150 cm - peitoril= 135 cm	03 160 x 290 cm - ferro/vidro	
04 400 x 100 cm - peitoril= 180 cm	04 230 x 290 cm - ferro/vidro	
05 572 x 150 cm - peitoril= 140 cm		

TABELA GERAL REVESTIMENTOS	
PISOS	01 ARDÓSIA
PAREDES	01 BARRADO CERÂMICO H= 1,80cm CERÂMICA 10x10cm. COR: BRANCO ACIMA PINTURA TINTA ACRÍLICA 02 PINTURA TINTA ACRÍLICA FOSCA
	01 PINTURA TINTA ACRÍLICA COR: BRANCO
TETO	02 FORRO PVC BRANCO

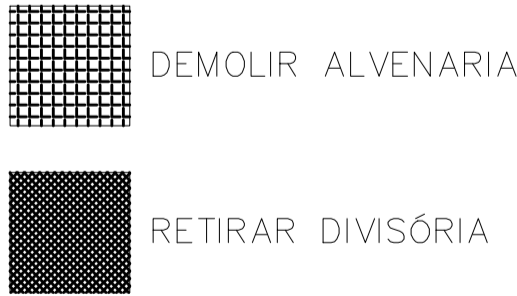

PLANTA BLOCO FISIOTERAPIA E ANEXO – EXISTENTE

ESCALA 1/125

ÁREA CONSTRUÍDA BLOCO = 783,84 m2

ÁREA CONSTRUÍDA PISCINA = 154,94 m2

ÁREA TOTAL CONSTRUÍDA = 938,78 m2

USO DA UFVJM – DTNA

PROJETO	REFORMA DO ANTIGO PRÉDIO DA FISIOTERAPIA PARA USO DA PROACE BR 367 – CAMPUS JK – DIAMANTINA	
TÍTULO	APROVAÇÃO ARQUITETONICO BASICO	
PROJETO DE ARQUITETURA	LEONARDO REBOUÇAS DE BRITO FIGUEIREDO	
ÁREA 175,952 – D	UNIVERSIDADE FEDERAL DOS VALES DOEQUINHONHA E MUCURI	
PROPRIETARIO		
CONTEUDO	PLANTA BAIXA E ANEXO – A DEMOLIR	DATA AGOSTO/2020 FOLHA 03/09

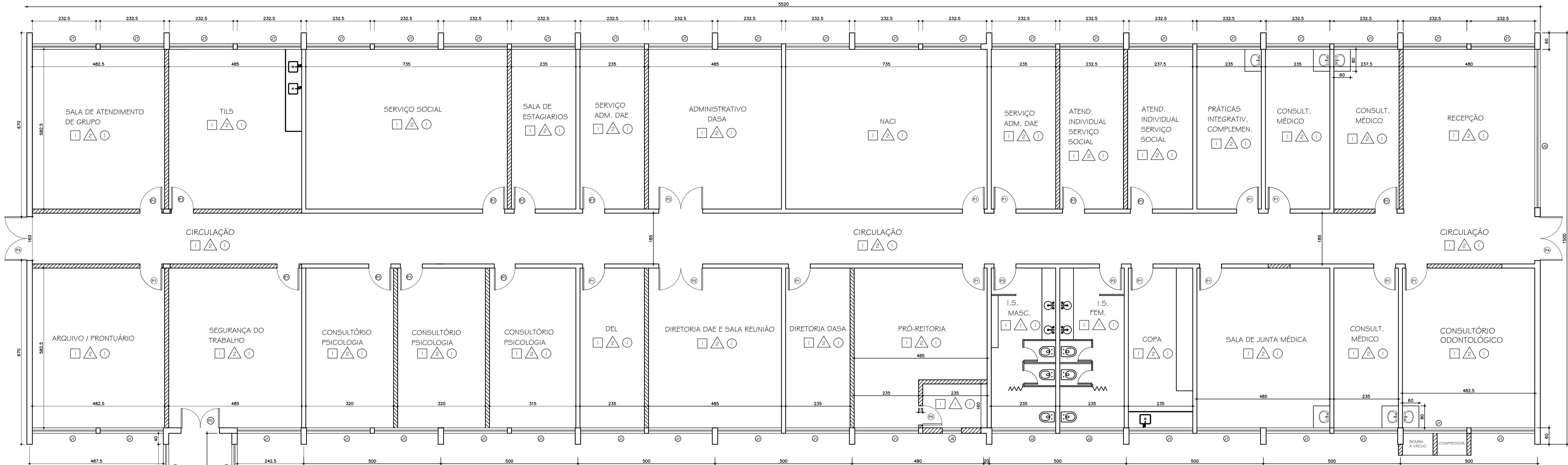

PLANTA BLOCO FISIOTERAPIA  
ESCALA 1/50  
ÁREA CONSTRUÍDA = 783,84 m2

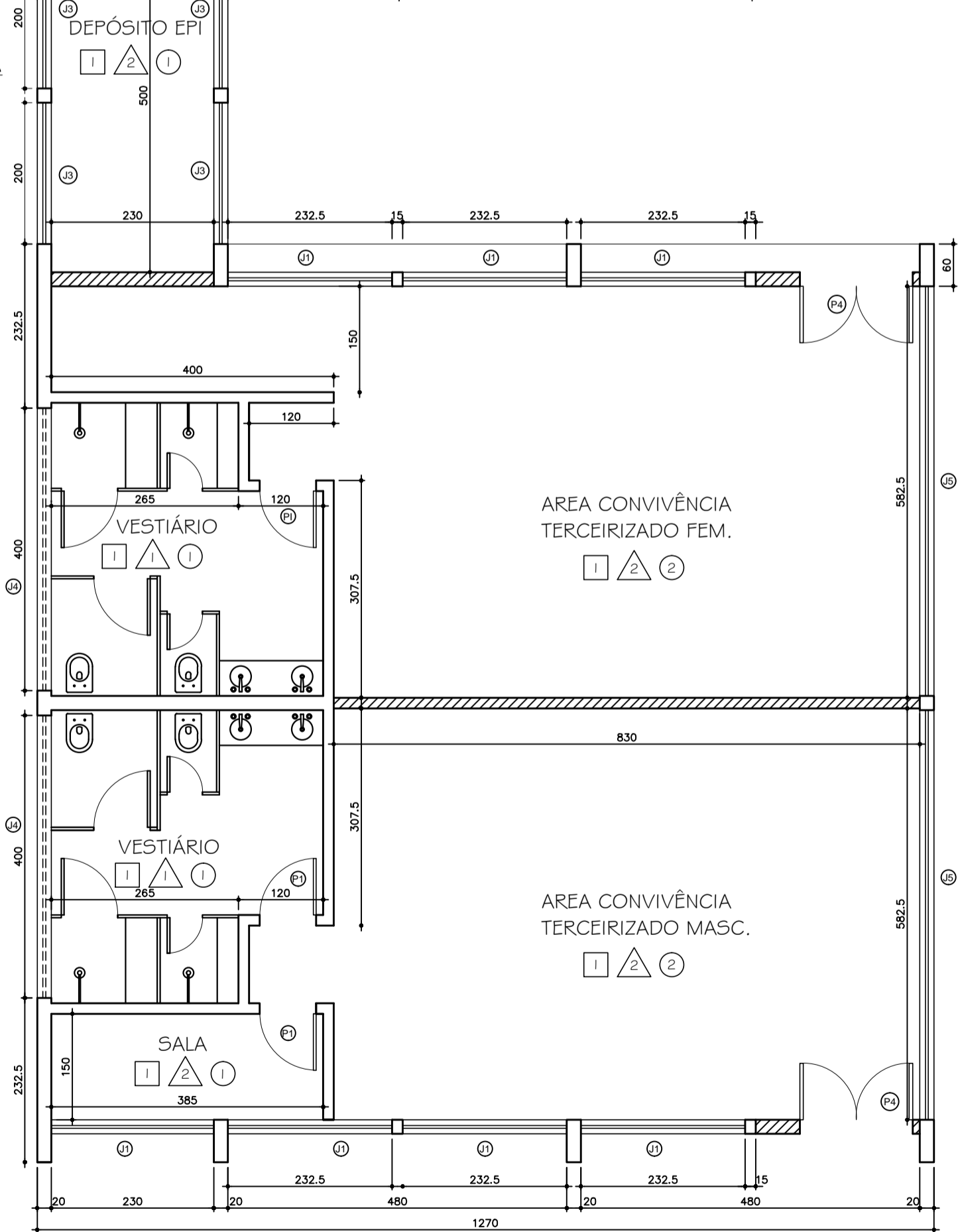

PLANTA BLOCO PROACE E ANEXO – A CONSTRUIR

ESCALA 1/50

ÁREA CONSTRUÍDA BLOCO = 783,84 m2

ÁREA CONSTRUÍDA ANEXO = 154,94 m2

ÁREA TOTAL CONSTRUÍDA = 938,78 m2

QUADRO DE ESQUADRIAS				
CÓDIGO	DIMENSÕES	TIPO/MATERIAL	VIDRO	TOTAL
J01	2.25X1.50/1.40	CORRER/VENEZIANA VENTILADA EM ALUMÍNIO ANODIZADO	COMUM 4 MM	47
J02	2.20X1.00/1.90	VISOR FIXO/VENEZIANA VENTILADA EM ALUMÍNIO ANODIZADO	COMUM 4 MM	02
J03	2.00X1.50/1.40	CORRER/VENEZIANA VENTILADA EM ALUMÍNIO ANODIZADO	COMUM 4 MM	04
J04	4.00X1.00/1.90	VISOR FIXO	COMUM 4 MM	02
J05	5.72X1.50/1.40	CORRER/VENEZIANA VENTILADA EM ALUMÍNIO ANODIZADO	COMUM 4 MM	03
J06	0.80X0.80/2.10	MAXIM-AR EM ALUMÍNIO ANODIZADO	COMUM 4 MM	01
P01	0.80X2.10	ABRIR/1 FOLHA PRANCHETA 35 MM, REVEST. EM COMPENSADO		26
P02	1.60X2.10	ABRIR/2 FOLHAS PRANCHETA 35 MM, REVEST. EM COMPENSADO		03
P03	0.80X2.10 (P.N.E)	ABRIR/1 FOLHA PRANCHETA 35 MM, REVEST. EM COMPENSADO		02
P04	1.60X2.90	ABRIR/2 FOLHAS EM ALUMÍNIO TIPO VENEZIANA COM VIDRO	TEMPERADO 10 MM	04
P05	0.70X2.10	ABRIR/1 FOLHA PRANCHETA 35 MM, REVEST. EM COMPENSADO		01



TABELA GERAL REVESTIMENTOS	
PISOS	1 GRANILITE / GRANITINA
PAREDES	△ BARRADO CERÂMICO H=180cm CERÂMICA 15x15cm. COR: BRANCO ACIMA PINTURA TINTA ACRÍLICA △ PINTURA TINTA ACRÍLICA COR: BRANCO ① PINTURA TINTA ACRÍLICA COR: BRANCO ② FORRO PVC BRANCO
TETO	

USO DA UFVJM- DTNA

PROJETO	REFORMA DO ANTIGO PRÉDIO DA FISIOTERAPIA PARA USO DA PROACE BR 367 – CAMPUS JK – DIAMANTINA	
TÍTULO	APROVAÇÃO ARQUITETONICO BASICO	
PROJETO DE ARQUITETURA	LEONARDO REBOUÇAS DE BRITO FIGUEIREDO	
ÁREA	175,952 – D	
PROPRIETÁRIO	UNIVERSIDADE FEDERAL DOS VALES DOEQUITINHONHA E MUCURI	
CONTEÚDO	PLANTA BAIXA E ANEXO – A CONSTRUIR CORTE CD	DATA AGOSTO/2020 FOLHA 04/09

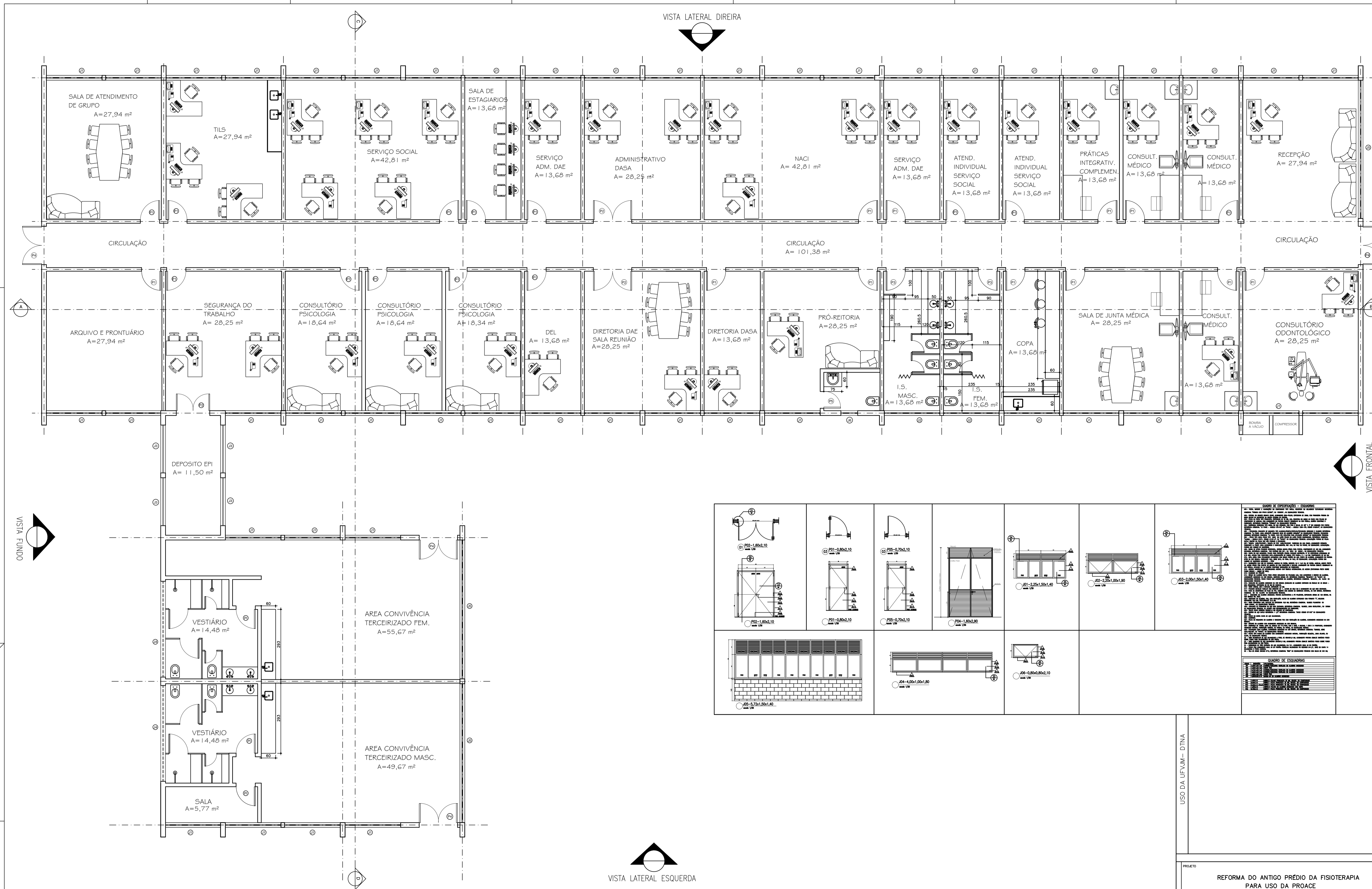

PLANTA BLOCO PROACE E ANEXO – CONCLUÍDO

ESCALA 1/50  
ÁREA CONSTRUÍDA BLOCO = 783,84 m2  
ÁREA CONSTRUÍDA ANEXO = 154,94 m2  
ÁREA TOTAL CONSTRUÍDA = 938,78 m2

<b>QUADRO DE ESQUADRIAS - EXTERIORES</b>
QUANTIDADE
ESPECIFICAÇÃO
ÁREA
VALOR UNITÁRIO
VALOR TOTAL

USO DA UFVJM - DTNA

PROJETO	REFORMA DO ANTIGO PRÉDIO DA FISIOTERAPIA PARA USO DA PROACE
TÍTULO	BR 367 - CAMPUS JK - DIAMANTINA
PROJETO DE ARQUITETURA	APROVAÇÃO DO ARQUITETÔNICO BÁSICO
PROPRIETÁRIO	UNIVERSIDADE FEDERAL DOS VALES DO JEQUITINHONHA E MUCURI
CONTEÚDO	PLANTA BAIXA E ANEXO - A CONSTRUIR
DATA	AGOSTO/2020
FOLHA	05/09

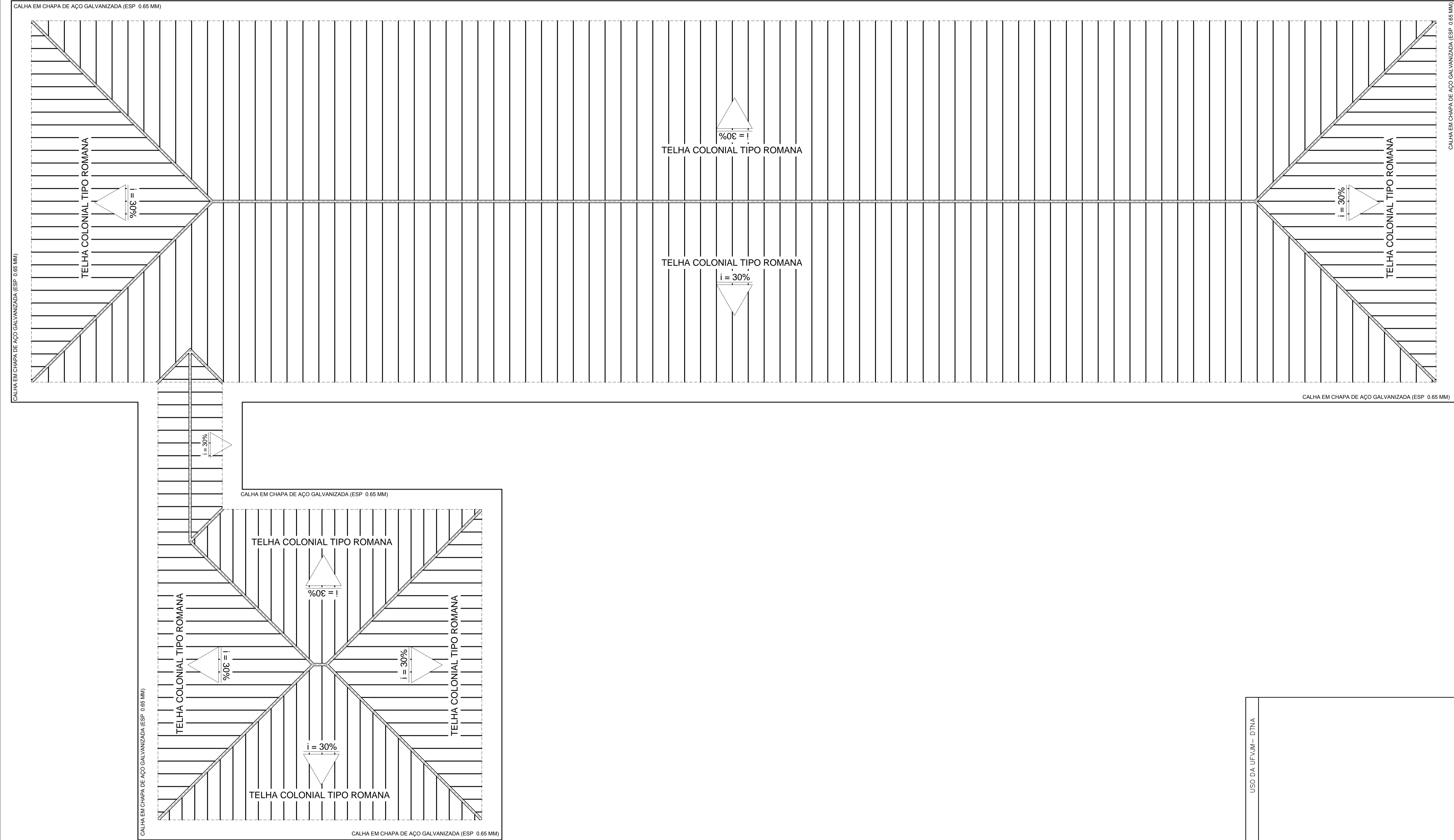

PLANTA COBERTURA BLOCO FISIOTERAPIA E ANEXO – A CONSTRUIR  
ESCALA 1/100  
ÁREA TOTAL COBERTURA = 1109,40 m2  
OBSERVAÇÕES:  
1 – TELHADO TERÁ BEIRAL DE 80 CM  
2 – A CALHA TERÁ DESENVOLVIMENTO DE 50 CM

USO DA UFVJM – DTNA	
PROJETO	
REFORMA DO ANTIGO PRÉDIO DA FISIOTERAPIA PARA USO DA PROACE BR 367 – CAMPUS JK – DIAMANTINA	
TÍTULO	
APROVAÇÃO ARQUITETONICO BASICO	
REQUERENTE	PROJETO DE ARQUITETURA
	ÁREA 175,952 – D
	PROPRIETARIO
UNIVERSIDADE FEDERAL DOS VALES DO EQUINONHA E MUCURI	
CONTEUDO	
PLANTA COBERTURA	
DATA	
AGOSTO/2020	
FOLHA	
06/09	

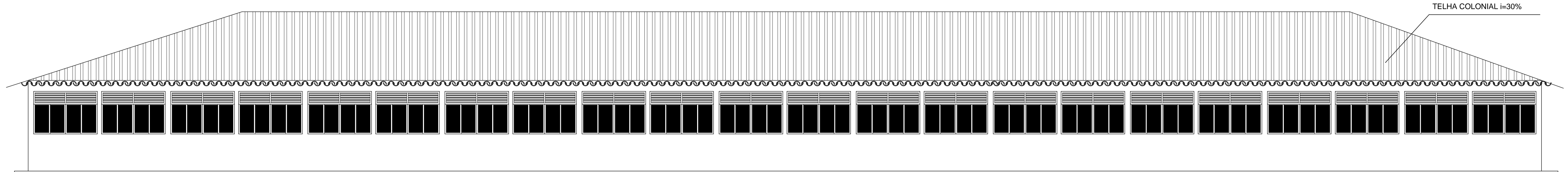

VISTA LATERAL ESQUERDA  
ESCALA 1/100

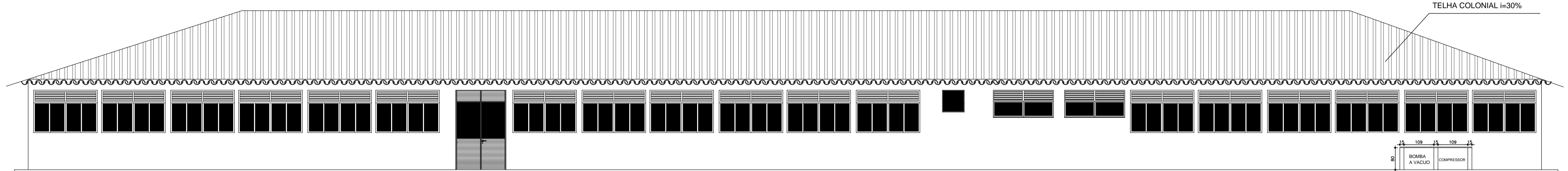

VISTA LATERAL ESQUERDA  
ESCALA 1/100

BOMBA  
A VACUO

USO DA UFVJM - DTNA

PROJETO		REFORMA DO ANTIGO PRÉDIO DA FISIOTERAPIA PARA USO DA PROACE BR 367 – CAMPUS JK – DIAMANTINA	
TÍTULO		APROVAÇÃO ARQUITETONICO BASICO	
PROJETO DE ARQUITETURA	PROPRIETARIO		UNIVERSIDADE FEDERAL DOS VALES DO EQUINONHA E MUCURI
	CONTEUDO		PLANTA VISTA/FACHADA
	DATA		AGOSTO/2020
FOLHA		07/09	

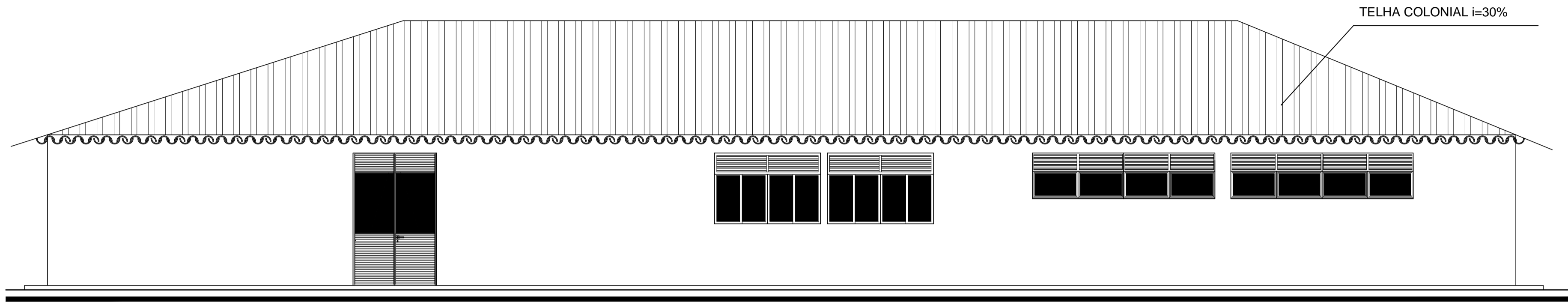

VISTA FUNDO  
ESCALA 1/100

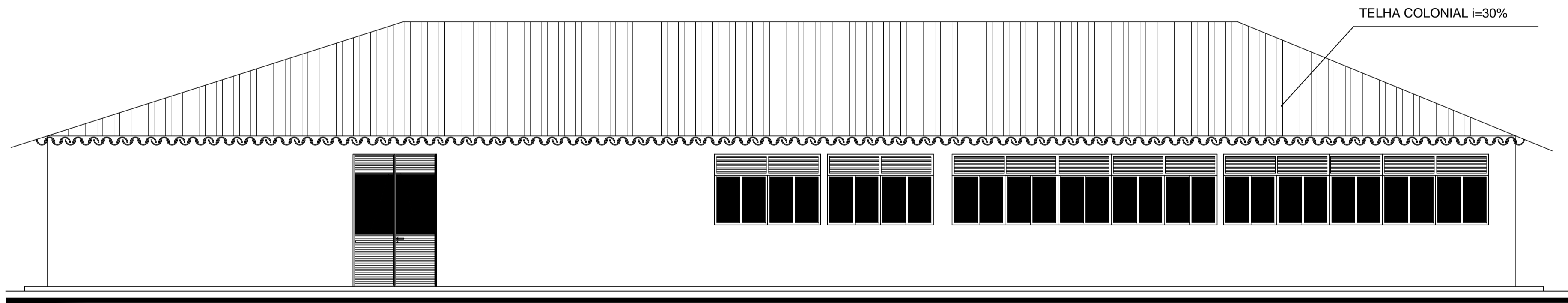

VISTA FRONTAL  
ESCALA 1/100

USO DA UFVJM - DTNA

PROJETO		REFORMA DO ANTIGO PRÉDIO DA FISIOTERAPIA PARA USO DA PROACE BR 367 – CAMPUS JK – DIAMANTINA	
TÍTULO		APROVAÇÃO ARQUITETÔNICO BÁSICO	
PROJELENTE	PROJETO DE ARQUITETURA	LEONARDO REBOUÇAS DE BRITO FIGUEIREDO	
	ÁREA	175,952 – D	
	PROPRIETÁRIO	UNIVERSIDADE FEDERAL DOS VALES DO EQUINÓXIO E MUCURI	
CONTEÚDO		PLANTA VISTA/FACHADA	DATA AGOSTO/2020 FOLHA 08/09

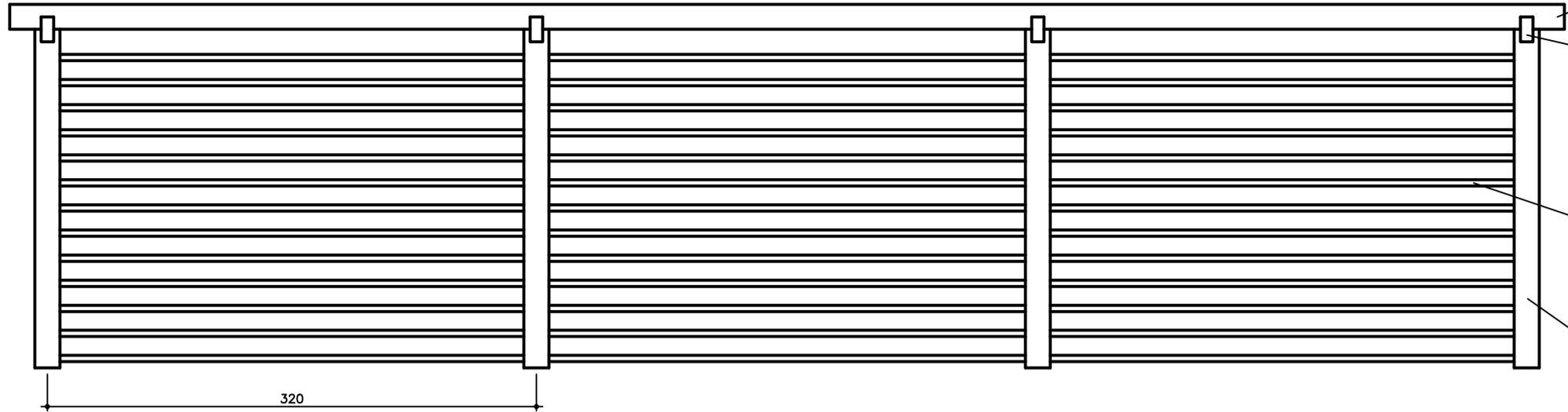
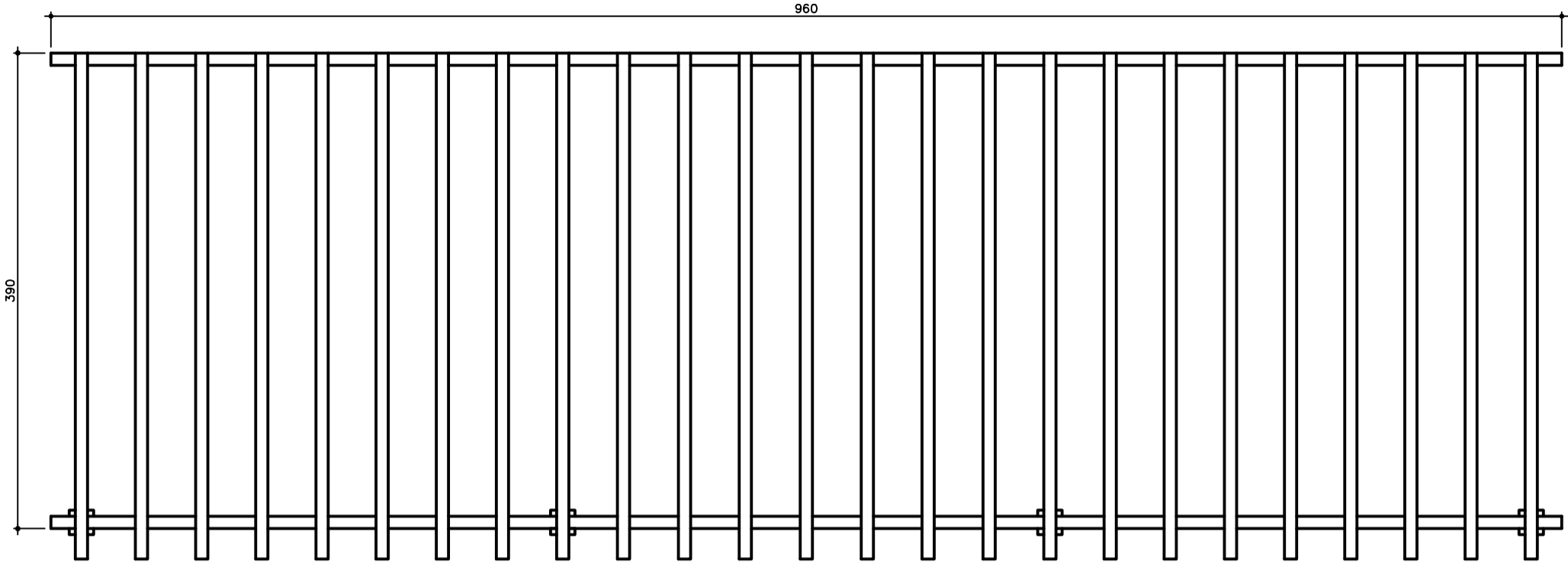

- CUMARU TRATADO  
SEÇÃO DE 10X20
- CUMARU TRATADO  
SEÇÃO DE 10X20
- CUMARU TRATADO  
SEÇÃO DE 5X3
- CUMARU TRATADO  
SEÇÃO DE 20X20

DETALHAMENTO PERGOLADO  
ESCALA 1:50



PISO CONCRETO COM MALHA POP  
FCK = 30 MPA

USO DA UFVJM - DTNA	
PROJETO	
REFORMA DO ANTIGO PRÉDIO DA FISIOTERAPIA PARA USO DA PROACE BR 367 - CAMPUS JK - DIAMANTINA	
TÍTULO	
APROVAÇÃO ARQUITETONICO BASICO	
REQUERENTE	PROJETO DE ARQUITETURA
	OROA 175.952 - D
	PROPRIETARIO
UNIVERSIDADE FEDERAL DOS VALES DO EQUINONHA E MUCURI	
CONTEUDO	
DETALHAMENTO PERGOLADO	
DATA	
AGOSTO/2020	
FOLHA	
09/09	